Spółdzielnia Mieszkaniowa "Budowlani"

15-349 Białystok
ul.Wincentego Rzymowskiego 8
tel. (085) 7449 204
www.budowlani.bialystok.pl

BIAŁYSTOK ul. TRANSPORTOWA

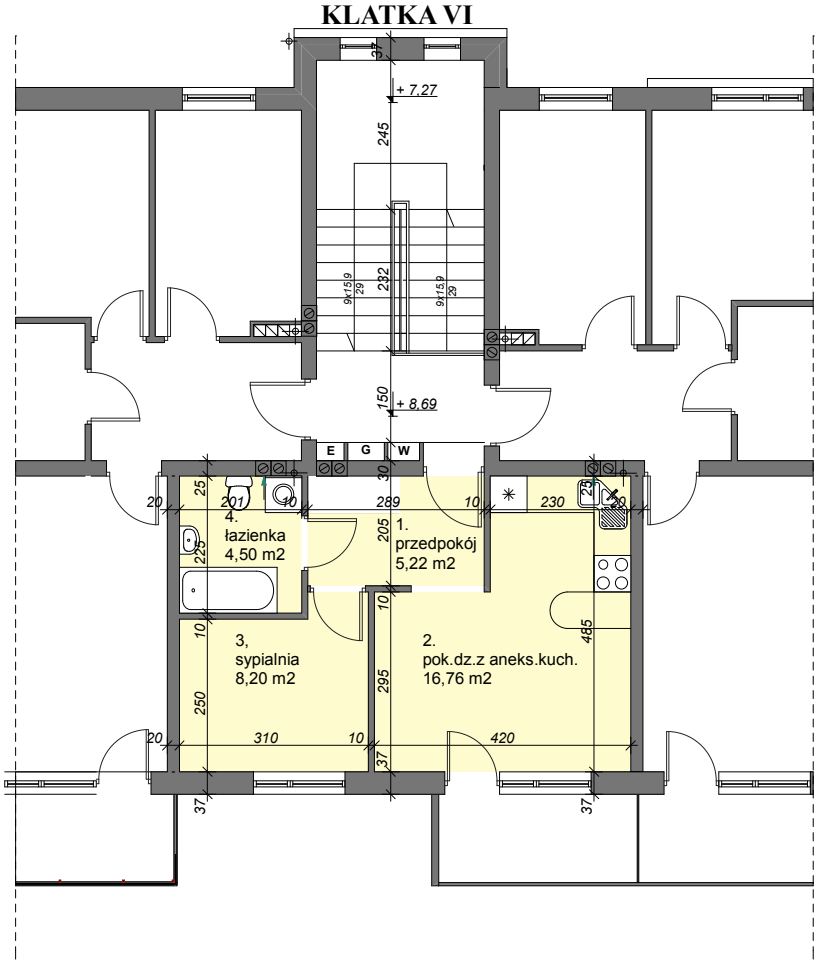

PIĘTRO III

nr mieszkania 71

powierzchnia użytkowa 34,7m²

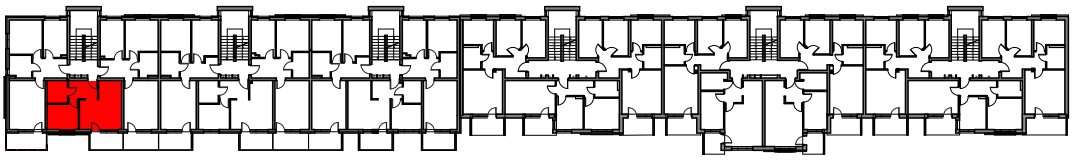

N